

Landkreis Teltow - Fläming
Der Landrat

- Untere Bauaufsichtsbehörde -

Gehört zum Bescheid ☒
zur Bauanzeige ☐
vom: 18.9.95
AZ: 94/6/00.3.02/Luk/2/65
Zossen, den 22.9.95
Unterschrift:



HAUS- UND GRUNDSTÜCKSV. M. STEIN		
HAA 6 12	UMBAL	
14943 LUCKENWALDE		86 001
LAGEPLAN FÜR FORBESCHIED	1:500	
	15.3.1995	ARCH
ARCHITEKTITOIMISTO PAULI LINDSTRÖM OY RAUHALA FIN-15110 LAHTI TEL.+358-18-7527097 FAX. 7527797		ARCHITEKTURBÜRO PAULI LINDSTRÖM SCHWATLOSTR. 4 A D-12207 BERLIN TEL.+49-30-7122907 TEL.+FAX. 7128951

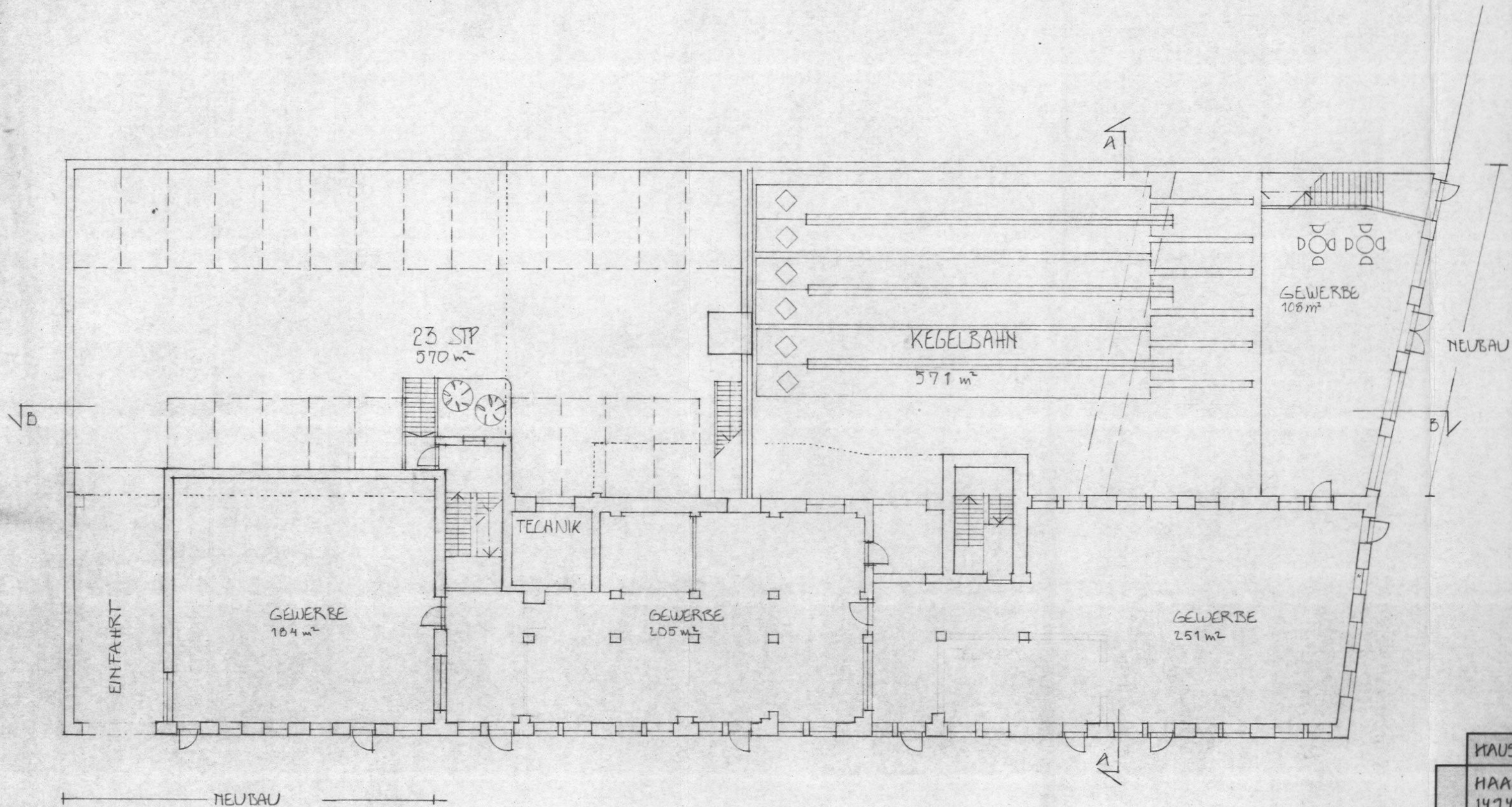

HAUS

HAA
1474

GRUN

ARKHITE
RAUHAL
TEL. +358

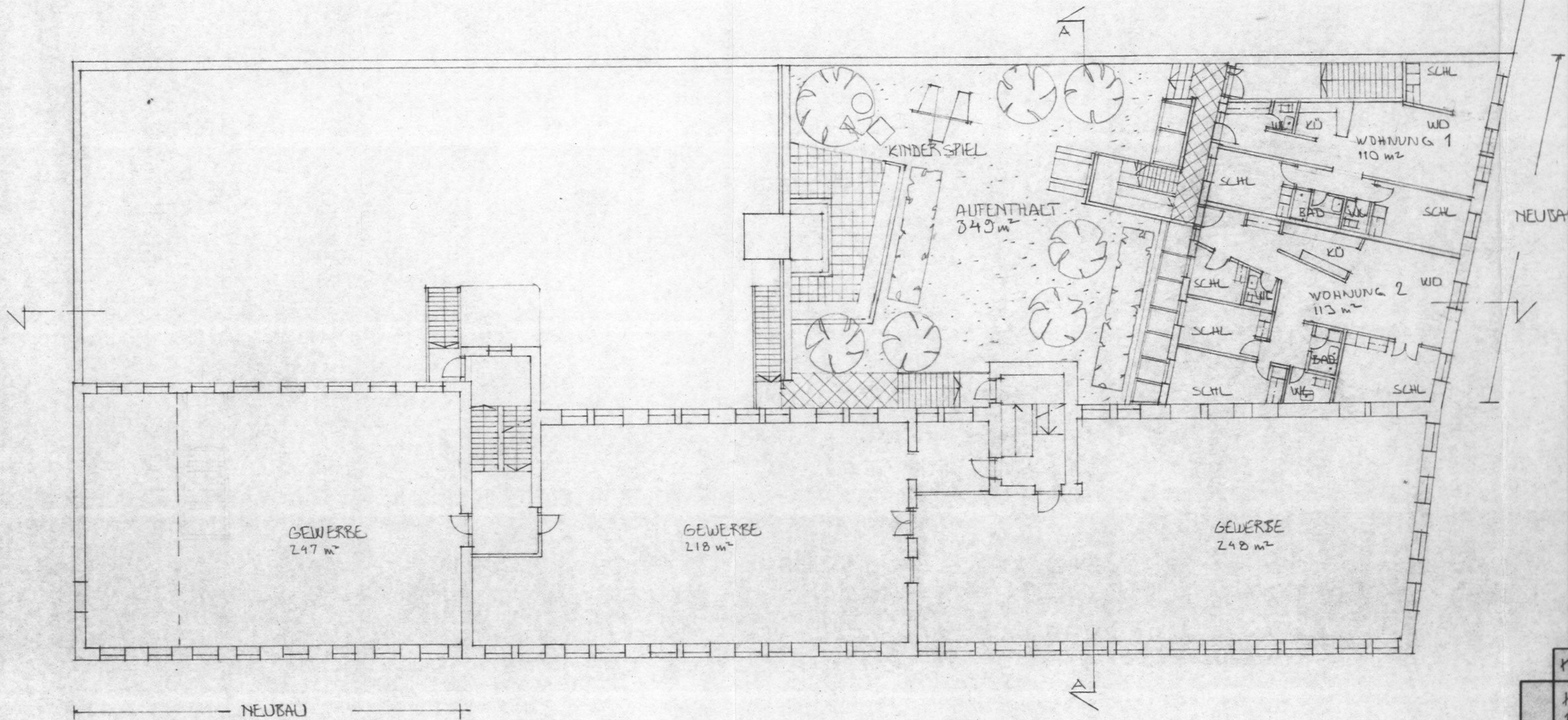

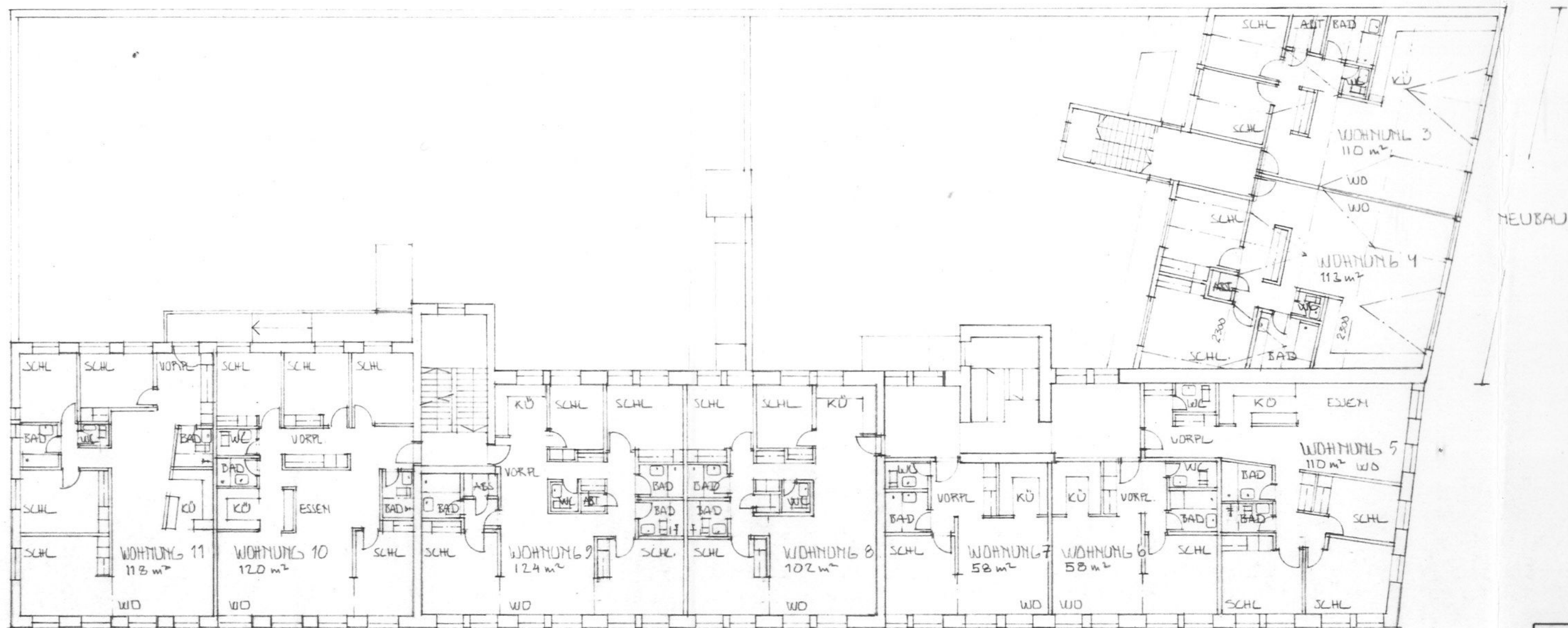

HAUS-0

HAAG
14943

GRUND

ARKKITEHT
RAUHALA
TEL. +358-10

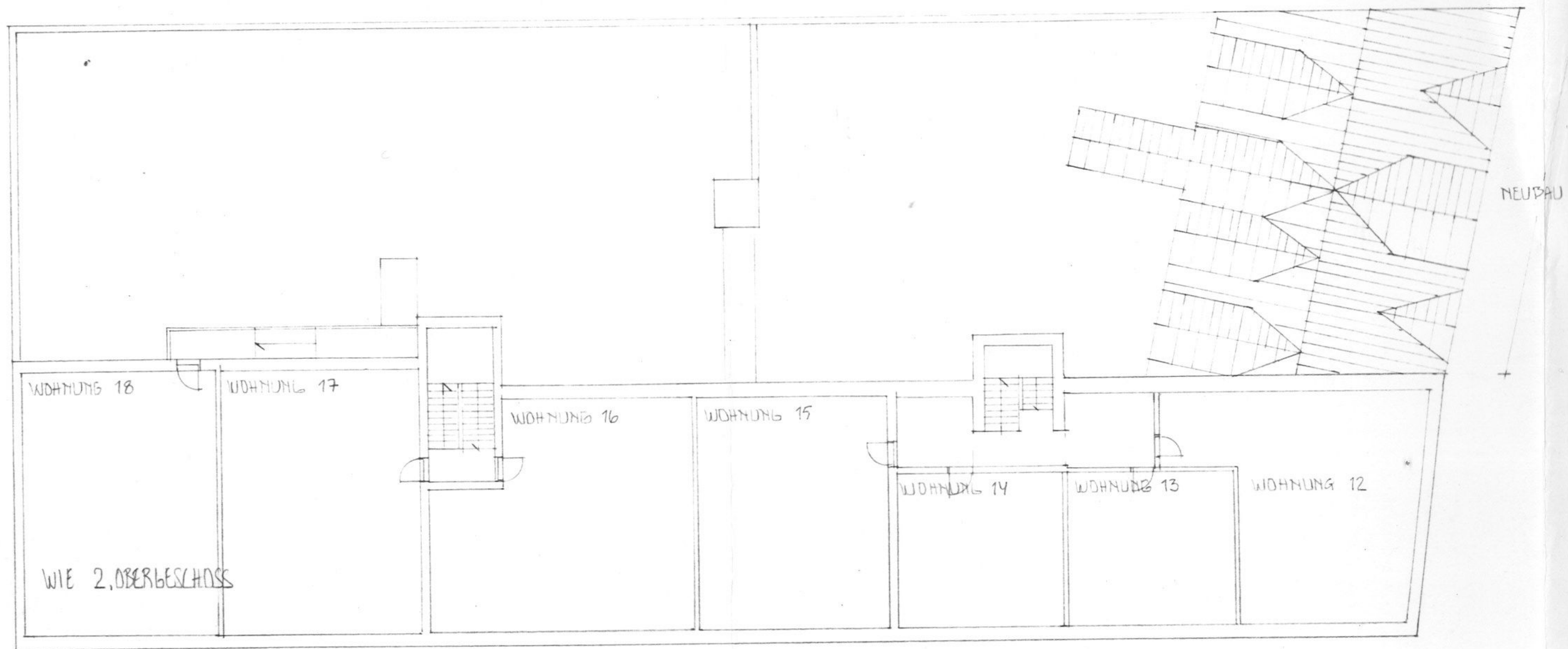

NEUBAU

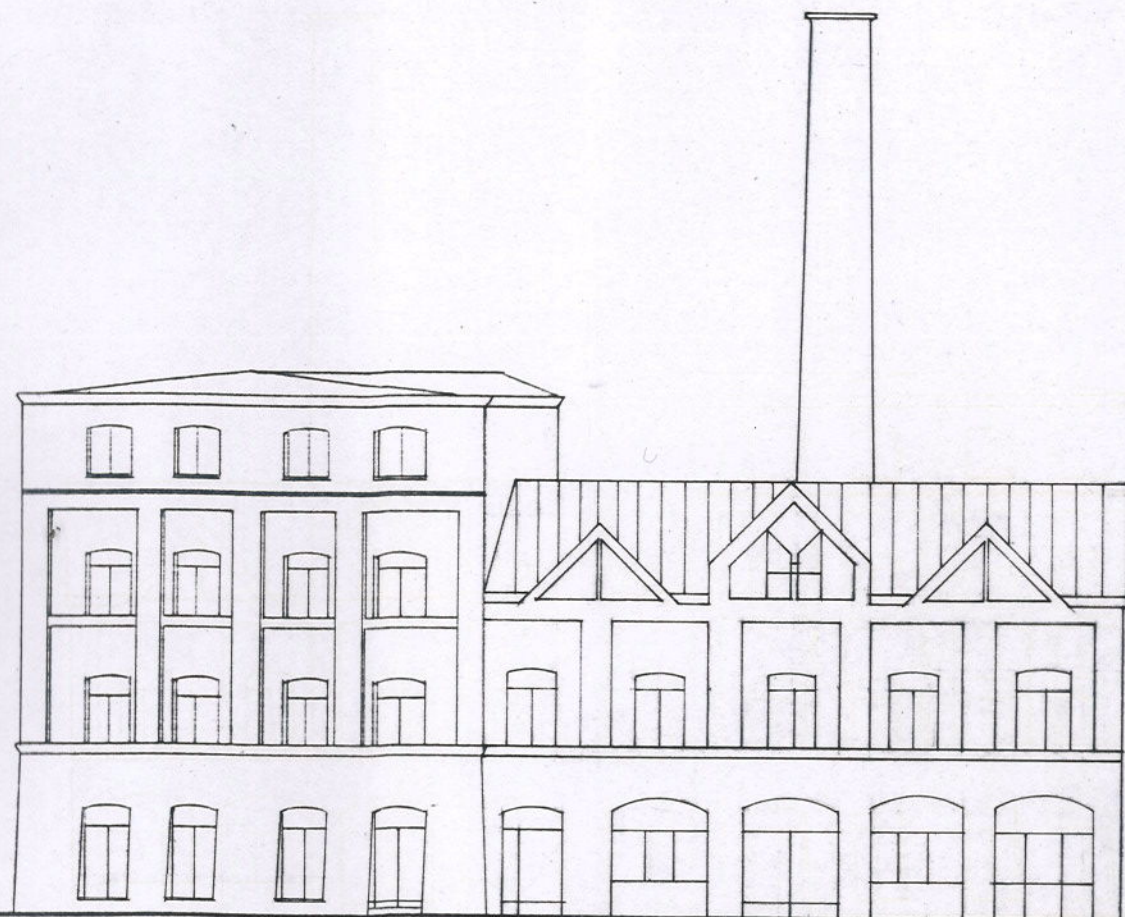

ANSICHT ZUR HAAG

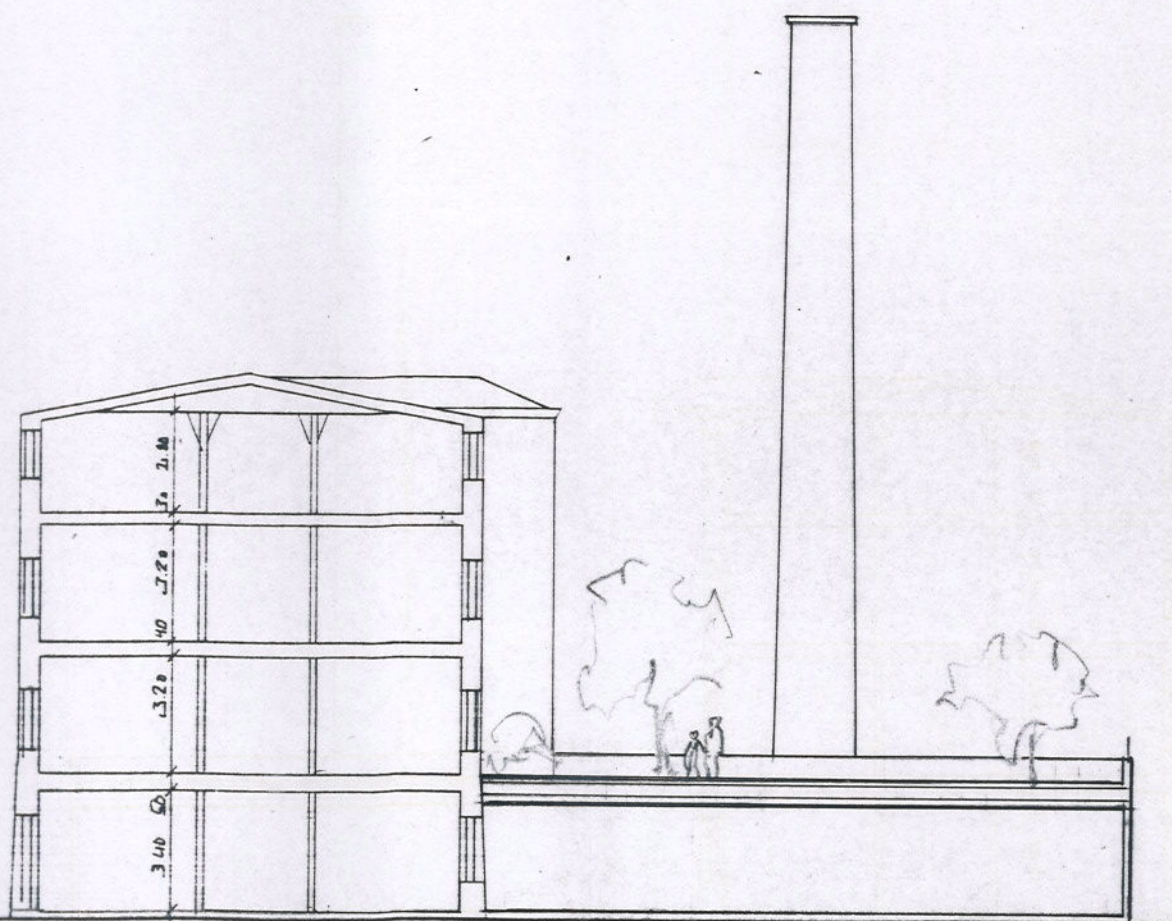

SCHNITT A-A



HAUS-UND GRUNDSTÜCKSERW. M. STEIN

HAAG 12
 14943 LUCKENWALDE

UMBAU

86 006

ANSICHT UND SCHNITT A-A

1:200

15.3.1995

ARCH

ARKKITEHTITOIMISTO PAULI LINDSTRÖM OY
 RAUHALA FIN - 15110 LAHTI
 TEL. +358-18-7527097 FAX. --7527797

ARCHITEKTURBÜRO PAULI LINDSTRÖM
 SCHWATLOSTR. 4A D-12207 BERLIN
 TEL. +49-30-712 29 07 FAX 712 09 51

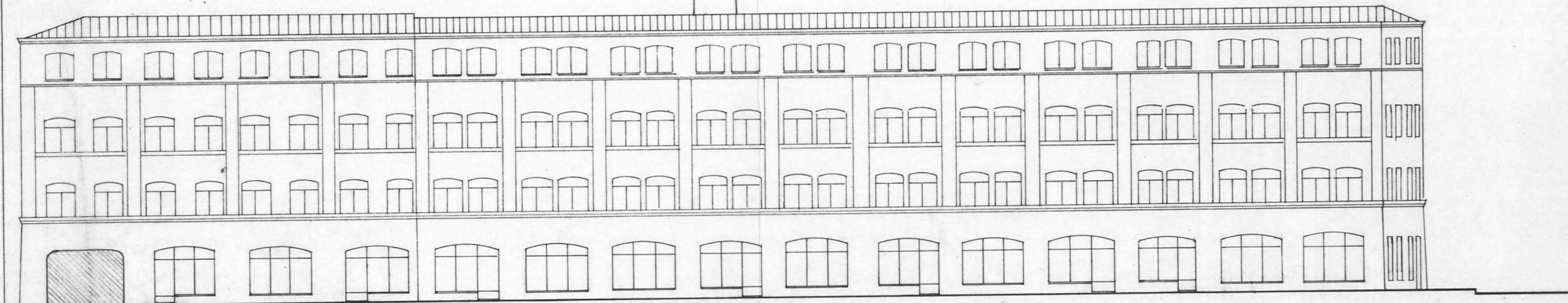

ANSICHT ZUR GRABENSTRASSE

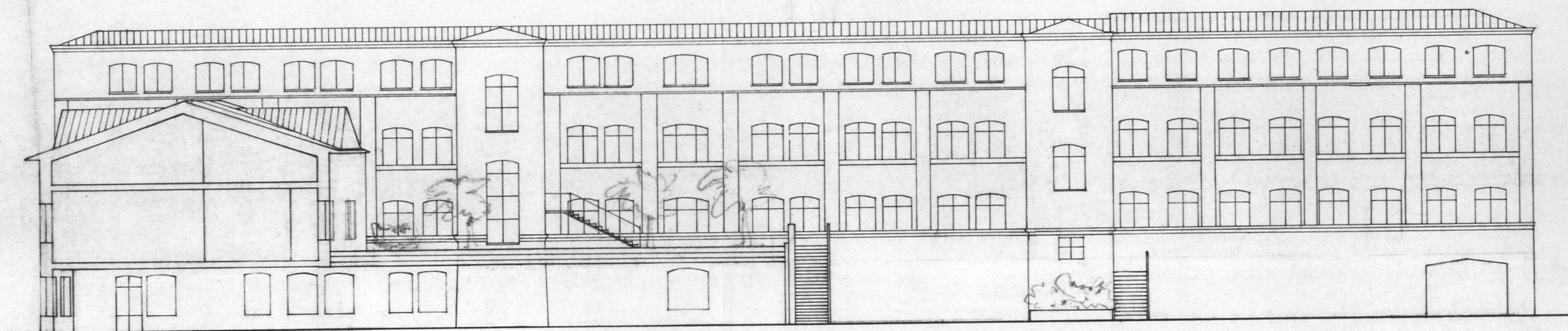

SCHNITT B-B